

~あなたの好きに出会う一日~ 11.6 SAT - 7 SUN

プチたびマルシェ by大阪ぐりぐりマルシェ

「旅」と「食」をテーマに、NU茶屋町・NU茶屋町プラス外周歩道で個性豊かなSHOPが登場。大阪ぐりぐりマルシェとのコラボで各地からおいしくて体にやさしい食材が集結します。旅気分であなただの好きに出会って!!

【場所】NU茶屋町・NU茶屋町プラス外周歩道 【時間】各日11:00~18:00

出店予定



1 無添加干し芋
いも吉



2 箸と皿
架け箸



3 米粉パン・お菓子
米粉LOVERS



4 布雑貨
村上メリヤス



5 スパイス
SLOKA SPICE WORKS.



6 野菜・ドライフラワー
PlantsPlanetぶらぶら



7 オーガニック食材
大阪オーガニックまかおん・ふあみーゆ



8 ボトルコーヒー
THEcoffeetime



9 輸入雑貨
旅cafe黄色い家



10 旅のかばん
ichimaruni(イチマルニ)



11 チョコレート・革小物
MOTHERHOUSE



12 生花・ドライフラワー
bois de gui et



13 ヴィンテージウェア
Hemming shop



14 豆菓・ドライフルーツ
NutsDOM

and more...

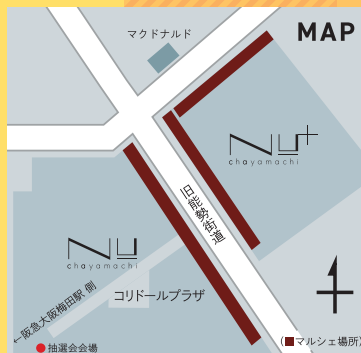

※出店者は都合により変更になる場合がございます

最新出店情報はこちら
随時更新!!

<https://nu-chayamachi.com/nuism/000288.html>



大阪ぐりぐりマルシェ <https://www.greengood.link>

Green Good Link!を合言葉に、関西各地のすてきな食の作りてさんたちがあつまる、緑・農・食・人がつながるマルシェ。

10.23 SAT - 11.7 SUN

死ぬまでに行きたい!世界の絶景
写真展&スタンプラリー

SNSで人気の絶景プロデューサー「詩歩」の世界の絶景パネルを展示。各スポットをまわると旅行券10万円分など素敵な商品が当たるスタンプラリーを開催します。

【場所】NU1Fコリドールプラザ 他館内3か所

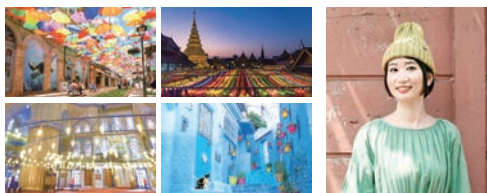

11.6 SAT - 7 SUN

マルシェ de
キャッシュバック抽選会

イベントのマルシェでお買い上げいただいたレシート1,000円分(税込・合算可)を提示いただき、NUの各店で利用できるご利用券1,000円分が当たる抽選会を同時開催。

【場所】NU1Fエントランス付近
【時間】各日11:00~18:00

※掲載内容は予告なく変更する可能性があります ※写真はイメージです

NU茶屋町は、阪急大阪梅田駅 茶屋町口徒歩1分

<https://nu-chayamachi.com>

□ SHOPPING 11:00~21:00 □ DINING 11:00~23:00 ※一部店舗により営業時間が異なります。

